Lettre d'intention PIC 2

Mise en contexte

Créée en 1991, la table de quartier Vivre Saint-Michel en santé s'est d'emblée donné comme mission de réunir l'ensemble des actrices et acteurs du quartier Saint-Michel afin d'œuvrer collectivement à la lutte contre la pauvreté et l'exclusion sociale et à l'amélioration des conditions de vie de sa population.

Au fil des années, VSMS et ses membres ont mobilisé et mutualisé leurs forces, en travaillant de manière intégrée et collective sur les différents aspects de la qualité de vie à Saint-Michel. Et, fort de cette expérience, le quartier a tout naturellement embarqué dans la première phase du Projet Impact Collectif en 2017, pour renforcer encore cette dynamique collective et augmenter l'impact positif pour les citoyennes et citoyens, convaincu que "seul on va plus vite, mais qu'ensemble on va plus loin".

Nom du quartier : Saint-Michel

Personne-ressource :
Vanessa Sykes Tremblay
Directrice, Vivre Saint-Michel en santé

Les personnes impliquées dans l'élaboration de la lettre d'intention proviennent de différents milieux afin de favoriser les regards croisés et l'inclusion.

Un appel à tous a été fait et le comité de relecture est composé de :

- Deux membres de VSMS
- Un.e membre du collège citoyen
- Deux membres institutionnels (arrondissement et CIUSSS)
- Un.e membre de l'équipe
- Un.e membre du conseil d'administration de VSMS

Notre fonctionnement de quartier

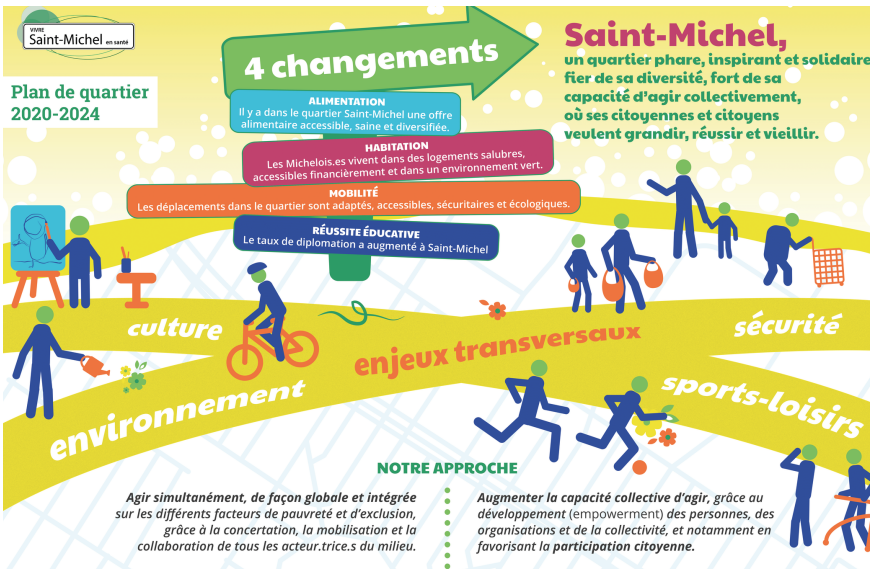

2018-2019 : Planification stratégique pour élaborer le nouveau plan de quartier
27 février 2020 : Adoption du plan de quartier 2020-2024
2020-2021 : Année test avec ajustements et boucle d'itérations - Évaluation en continu

VIVRE Saint-Michel en santé

PIC 2, LA DÉMARCHE

Dans un souci de prendre autant soin de la finalité que du processus, l'élaboration de cette lettre d'intention a comporté différentes phases impliquant une pluralité d'actrices et acteurs du quartier.

27 août 2021: Journée de réflexion à l'interne sur les conditions gagnantes pour déployer le PIC 2 et faire participer le quartier

23 septembre 2021: Séance d'information sur le PIC1 ***Qu'est-ce ça donne le PIC?*** (27 participants)

30 septembre 2021: Assemblée générale de quartier ***PIC2 On embarque-tu ?*** (59 participants)

6 mai & 1er octobre 2021 : Participation d'une diversité de partenaires de Saint-Michel aux séances d'information de Centraide.

Dans la foulée de la réponse favorable à la question PIC2 ***On embarque-tu ?*** du 30 septembre, nous avons proposé la mise sur pied d'un comité pour élaborer le processus afin d'aboutir à une initiative collective. Le mandat du comité n'est pas de choisir l'initiative mais bien de réfléchir au processus en s'assurant d'avoir les conditions de succès et de favoriser l'équité, l'inclusion et la diversité. Tout comme le comité d'élaboration de la lettre, nous nous assurerons de refléter la pluralité des membres.

Étape : 2 Déploiement ou 3 Intensification selon l'initiative retenue

Date de dépôt : Avril ou septembre 2022 pour nous laisser le temps de mener un processus collectif et coïncider avec la fin du PIC1 car on ne peut les faire chevaucher. Rappel constant que PIC1 n'égale pas PIC2.

MOTIVATIONS

La concertation de Saint-Michel est mature et forte. L'évaluation continue ainsi que la participation citoyenne font partie de l'ADN de la gouvernance du quartier. Les cinq conditions de l'impact collectif sont clairement atteintes tout comme certains des pré-requis des étape 2 (déploiement) et 3 (intensification) pour cette 2ème phase du PIC (vision de changement, évaluation, ÉDI, stratégies collectives, résultats probants).

Lors de l'assemblée générale du 30 septembre PIC2 On embarque-tu?, l'engouement était manifeste et la quasi-totalité des participant·e·s étaient prêt·e·s à reconduire l'aventure du PIC.

Le processus d'évaluation mené tout au long du PIC1 a permis aux projets de s'ajuster en cours de route. Les résultats ont été présentés dans de nombreuses capsules de notre infolettre avec un résumé dans celle du 23 septembre. Voici quelques résultats probants :

- Cours EAU (Environnement et Agriculture Urbaine) à l'école secondaire Louis-Joseph Papineau
- Vidéo sur la Carrière Francon https://youtu.be/s-8SNXwqFnk
- Aménagement et programmation dans deux parcs du quartier (projet 1PAKT)
- Acquisition du terrain pour la future maison communautaire

VIVRE Saint-Michel en santé

ÉQUITÉ, DIVERSITÉ, INCLUSION

VSMS a un historique de participation citoyenne, d'action collective et d'inclusion depuis de nombreuses années. La table de quartier a notamment contribué à la mise sur pied de la trousse MTElles de la CMTQ dans un collège citoyen et 4 espaces citoyens officiels.

Voici quelques exemples concrets déployés dans le quartier dans chacun des champs:

ÉQUITÉ : Élimination des obstacles à la participation dans la mesure du possible (ex. alternance des rencontres jours/soirs pour les assemblées, rencontres en mode hybride, réunion du collège citoyen pour les préparer en amont des assemblées, etc.)

DIVERSITÉ : Pluralité de regards en assurant une diversité (genre, communautés ethnoculturelles, âge, provenance, etc.) tant dans les Espaces de changement du plan de quartier 2020-2024 que dans les comités de travail.

INCLUSION : Environnement accueillant, ouvert à tou·te·s, respectueux. Communication claire et ouverte où la participation de tou·te·s est encouragée via différents canaux (courriel, médias sociaux, téléphone, affiches).

Exemple de communication inclusive

QUESTIONS POUR CENTRAIDE

- Pouvez-vous nous en dire davantage sur le calendrier et les modalités de redditions de compte sera identique que dans la première phase du PIC?
- Quelle est la date de dépôt la plus pertinente pour un début en avril 2023 ?

Le quartier Saint-Michel a hâte d'avoir de vos nouvelles et vous remercie de votre soutien.

VIVRE Saint-Michel en santé